

## FACTOR 7 IMPACTO SOCIAL

### Características

#### 23 Institución y Entorno

En la ventana de autoevaluación 2018 – 2024, se han beneficiado con impacto social: 262.720 personas y 17.259 animales entre las actividades de formación y servicios adicionales que se ofrece en las distintas sedes, conformado por 145.354 beneficiarios directos de las actividades de extensión, 18.123 graduados en las sedes de Bogotá, 871 estudiantes en Utopía, 98.088 pacientes atendidos en la clínica de optometría y 284 clientes del LIAC.

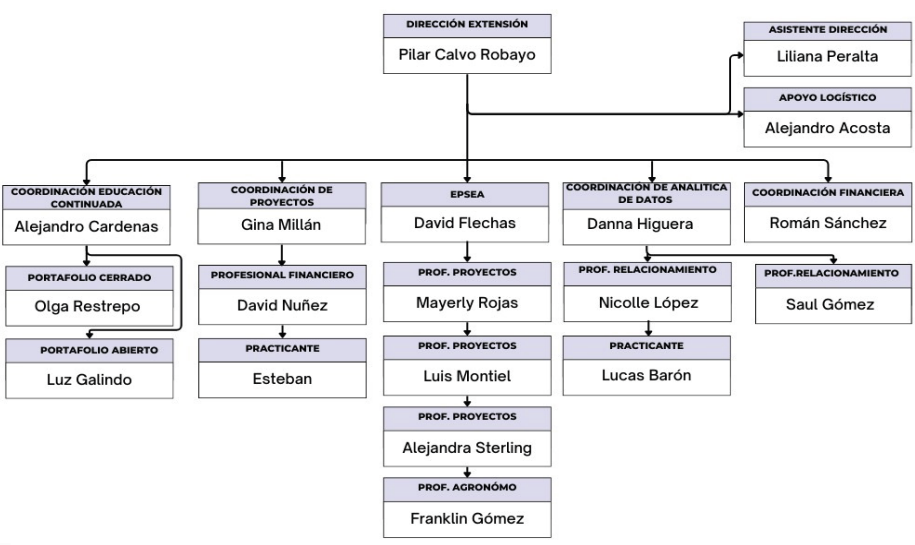
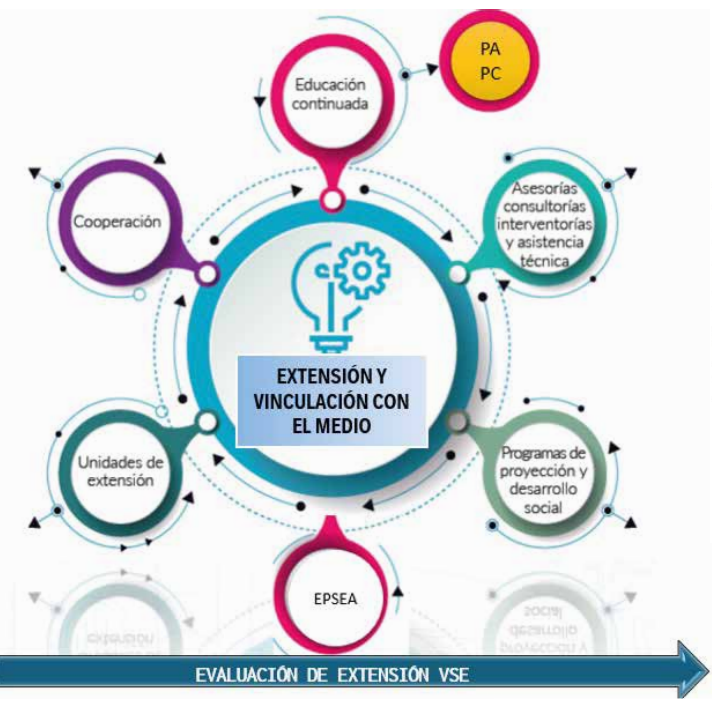
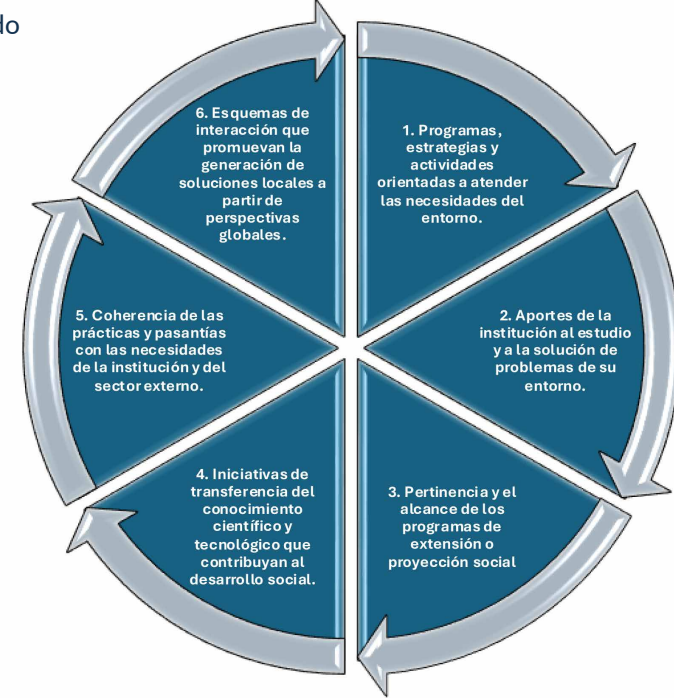
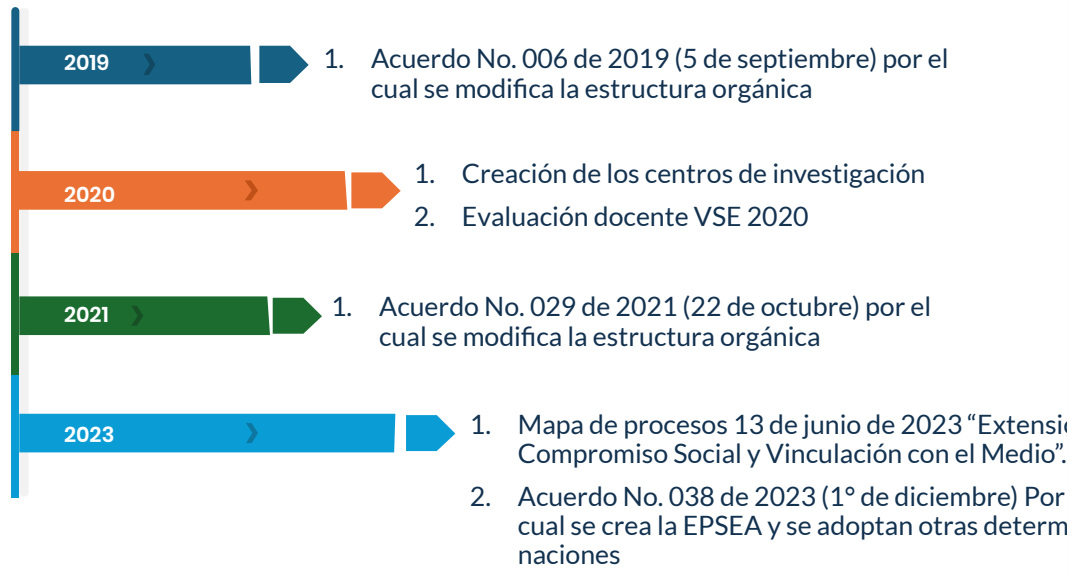

AÑO	VALOR	BENEFICIARIOS	AÑO	ACCIONES	VALOR	BENEFICIARIOS
2014	\$ 2.053.234.873	4.693	2018	32	\$ 7.829.303.368	7.162
2015	\$ 5.721.371.827	8.895	2019	45	\$ 5.238.900.370	15.207
2016	\$ 11.426.991.078	14.200	2020	38	\$ 5.740.693.659	8.243
2017	\$ 7.939.607.027	10.155	2021	97	\$ 22.306.588.233	78.781
TOTAL	\$ 27.151.104.805	37.943	2022	38	\$ 9.960.650.708	1.866
			2023	42	\$ 11.263.370.946	6.420
			2024	96	\$ 28.850.729.382	27.585
			TOTAL	389	\$ 90.889.927.266	145.354

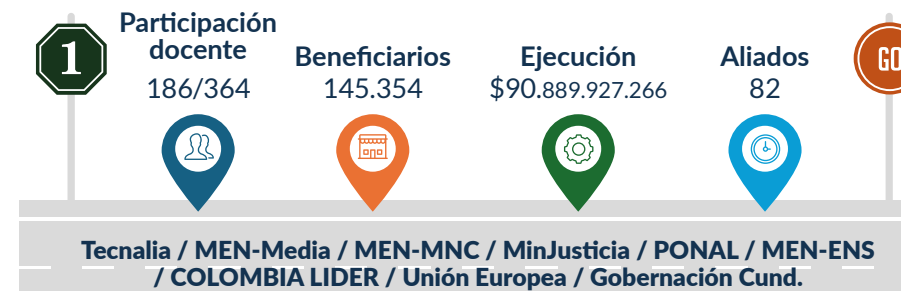

Otro logro muy significativo es la consolidación y crecimiento de la función de extensión gracias al recientemente formado Dirección de Extensión y Vinculación con el Medio, que muestra logros ciertos y se convierte, además de un instrumento de impacto social, en una fuente de recursos adicionales para la Institución.



#### Unidades de Extensión

Unidad	No. Acciones	Beneficiarios	Ingresos
Clinica Veterinaria	61.544	119.378	21.223
Clinica de Optometría	17.259	98.088	284
LIAC			

FACULTADES / ESCUELAS	AÑO 2021	AÑO 2022	AÑO 2023	AÑO 2024
Escuela de Humanidades y Estudios Sociales	1	5	30	10
Facultad de Ciencias de la Educación	1	2	10	1
Facultad de Economía, Empresa y Desarrollo Social	8	23	53	7
Facultad de Ciencias Agropecuarias	1	3	1	9
Facultad de Ciencias de la Salud	8	8	43	15
Facultad de Arquitectura, Diseño y Urbanismo	8	23	376	4
Escuela de Ciencias Básicas y Aplicadas	16	17	88	23
Escuela de Negocios				2
TOTALES	41	72	563	52

Programa Casa Raiz, 100K Strong in the Americas, conectando Territorios, Curso Biocología agrícola, Diplomado en gestión integral y planeación estratégica, Convenio ULS – Fundación Sparkassenstiftung Alemana.



Ítem	2010-2017	2018-2024	Total general
Estudiantes beneficiarios	350	378 *	871 *
Graduados	156	287	443
Departamentos impactados	22	30 + Distrito Capital	30 + Distrito Capital
Proyectos Productivos	220	284	504
Premios	11	10	21
Donaciones -Aportes	\$17.460.244.171	\$ 26.548.633.800	\$ 44.008.877.971
Aliados	523	381	803

\* Incluye estudiantes que no terminaron plan de estudios

No	Nombre del proyecto	Beneficiarios
1	Alimentos funcionales a base de raíces y tubérculos andinos (RTAs) con enfoque de género en el Sumapaz	340 familias, 15 mujeres con sus familias, 70 personas capacitadas
2	Evaluación de sistemas silvopastoriles multibioteros en alta densidad en bosque húmedo tropical	No aplica
3	Construcción de narrativas de paz en comunidades educativas rurales	700 docentes
4	Comunidades educativas transformadoras	150 docentes
5	Sistema integral de producción de material vegetal para la seguridad alimentaria en Casanare	100 productores
6	Ingredientes naturales innovadores a partir de productos forestales no maderables del Chocó	1.280 personas
7	Red de monitoreo para detección temprana de eventos hidrológicos en la quebrada El Añelo	No aplica
8	Fortalecimiento de la gobernanza territorial del SNIA en Casanare	450 directos, 200 indirectos
9	Diseño experimental y apropiación social para la calidad del hábitat urbano - Comunidad El Recuerdo Sur	375 familias (1.875 personas)
10	Espacio público en la pospandemia: ciudadanía en Bogotá - Acción Urbana Las Cruces	Más de 500 personas
11	Obtención de bio-extractos de palma con alto contenido de ácido oleico	No aplica
12	Proyectos de apropiación social del conocimiento - A Ciencia Cierta: tejendo saberes	No aplica
13	Transiciones territoriales y construcciones de paz en Guaviare y Sumapaz	50 posibles beneficiarios

- Se establecieron espacios de diálogo con unidades académicas y administrativas, lo que permitió identificar necesidades y oportunidades para optimizar la gestión de prácticas formativas.
- Se llevó a cabo un ejercicio de benchmarking con 18 universidades nacionales e internacionales, identificando buenas prácticas en la gestión de prácticas formativas.
- Se realizaron más de 20 encuentros con empresas aliadas para conocer sus expectativas y retos en la vinculación con la universidad.
- Se adquirió una plataforma digital especializada para la gestión de prácticas formativas, actualmente en fase de preparación e implementación, con manuales de uso diseñados para estudiantes, empresas, coordinadores y tutores.

Unidad Académica	Modalidad de Grado	Plan de Estudios	Total
FCA	942	1395	2337
FADU	0	290	290
ICSA	29	0	29
FED	12	1636	1648
EN	0	23	23
FEEDS	0	511	511
EHS	0	1159	1159
FI	290	328	618
FCS	0	416	416
Total	1273	5758	7031

#### Reqlut

- Acceso.
- Seguimiento.
- Optimización.
- Un canal único de comunicación.
- Reportes e indicadores.
- Visualización rápida de oportunidades y procesos.

#### 24 Impacto cultural y artístico

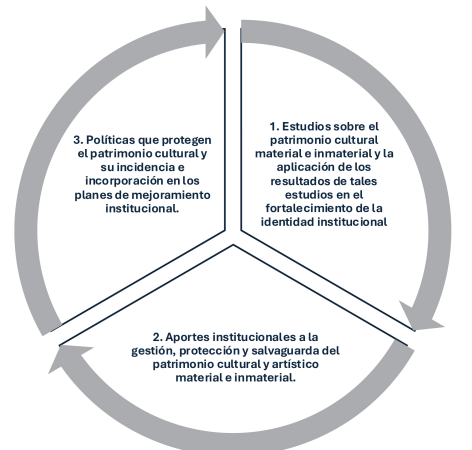

1.
  - Cátedra academia y patrimonio
  - Giras académicas internacionales
  - Proyecto de investigación y gestión del santuario de las lajas
  - Producción intelectual internacional. Colombia - Brasil - México.
  - Maestría en patrimonio cultural latinoamericano.
  - Investigación Posdoctoral en Patrimonio, cultura y memoria.
  - Investigación "el color de la Candelaria"
  - Semillero de patrimonio y cultura.
  - Investigación - Sede Candelaria

Tipo de producto	Número
Investigaciones VRIT	14
Cárteles rurales	9
Eventos abiertos al público con aliados nacionales e internacionales	57
Salidas en medios radio, televisión y prensa	236
Publicaciones:	106
Análisis Territoriales	22
Libros	4
Magazines	5
Artículos en revistas indexadas nacionales e internacionales	5
Capítulos de libro	3
Contribuciones OR	61
Contribuciones en política pública	6

Tipo de producto	Número
Investigaciones VRIT	10
Publicaciones:	
Libros resultados de investigación	4
Libros conjuntos	8
Libros de texto escolar	7
Contribuciones en política pública	2
Informe UNESCO	1



### Oportunidades de mejora

- Implementar un plan de comunicación estratégico que visibilice las acciones de impacto social dentro y fuera de la universidad.
- Diseñar una estrategia institucional de articulación entre programas académicos, extensión e investigación.
- Crear un sistema de gestión de prácticas más inclusivo, flexible y alineado con el entorno.
- Fortalecer las alianzas intersectoriales a largo plazo con seguimiento continuo y evaluación conjunta de impacto.
- Reforzar en los currículos el desarrollo de competencias blandas y ciudadanía.

2. La Universidad de La Salle ha asumido un firme compromiso con la gestión, protección y salvaguarda del patrimonio cultural y artístico, cumpliendo con normativas nacionales e internacionales como la Ley 397 de 1997, la Ley 1185 de 2008 y los lineamientos del IDPC y la UNESCO.
  - Levy 397 de 1997
  - Levy 1185 de 2008
  - IDPC UNESCO

Ha implementado planes de mantenimiento, restauración y regulación de bienes patrimoniales.
3.
  - Museo de La Salle
  - Dirección de Bibliotecas
  - Vicerrectoría de Promoción y Desarrollo Humano

Salvaguarda el legado académico y cultural en colecciones patrimoniales científicas reconocidas a nivel nacional

Preservar colecciones bibliográficas en salas especializadas

Fomenta y protege el patrimonio inmaterial con grupos artísticos y eventos culturales