

FACTOR 11 COMUNIDAD DE ESTUDIANTES

Características



Equipo de Trabajo

- Gelys Mestre Carrillo
- Hermano Andres Riveros
- Yury Castiblanco
- Jaime Duarte
- Juan Camilo Cuesta
- Sandra Milena Guzman
- Jhon Sebastian Barrera
- Anggela Natalia Gaitán

33 Derechos y deberes de los estudiantes



34 Admisión y permanencia de estudiantes



SAI 2.0 (CLEO, CRAI, PIES, PAILE, SPAE, TAI, TAD):

En acompañamiento al 2024 logramos atender más de **5.000 estudiantes**, con un **85%** de permanencia.

Sistema de Alertas Académicas Tempranas (SAAT).

Estrategias de admisión diferenciadas por facultad.

Reducción de deserción acumulada (de **42.9%** en 2015 a **14.6%** en 2023).

Índices de selección y absorción estables.

Participación en programas como "Jóvenes a la E".

Encuesta de satisfacción: 85% satisfechos con procesos de admisión y matrícula.

35 Estímulos y apoyos para estudiantes

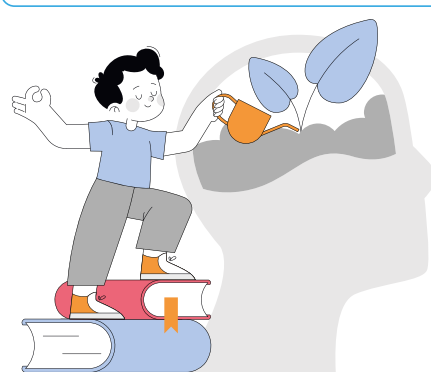

Entre 2018 y 2024, otorgamos más de **38.000** apoyos



Becas de honor, Indivisa Manent, estudiantes M.A.S., auxilios por vulnerabilidad



86% satisfacción con apoyos institucionales



Aumento de inversión institucional (más de **\$1.100** millones en 2024).

Impacto:

- Mejora en tasas de ingreso, permanencia y graduación.
- Transparencia en los procesos (acuerdos, formatos, procedimientos).

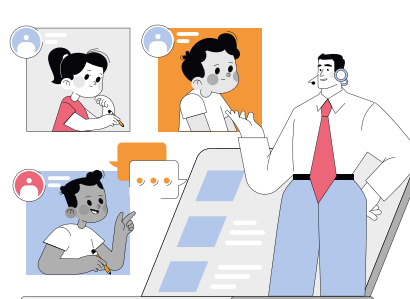

Oportunidades de mejora

- Ajustar estrategias de acompañamiento en primeros semestres para reducir deserción temprana.
- Fortalecer la difusión de apoyos y becas

